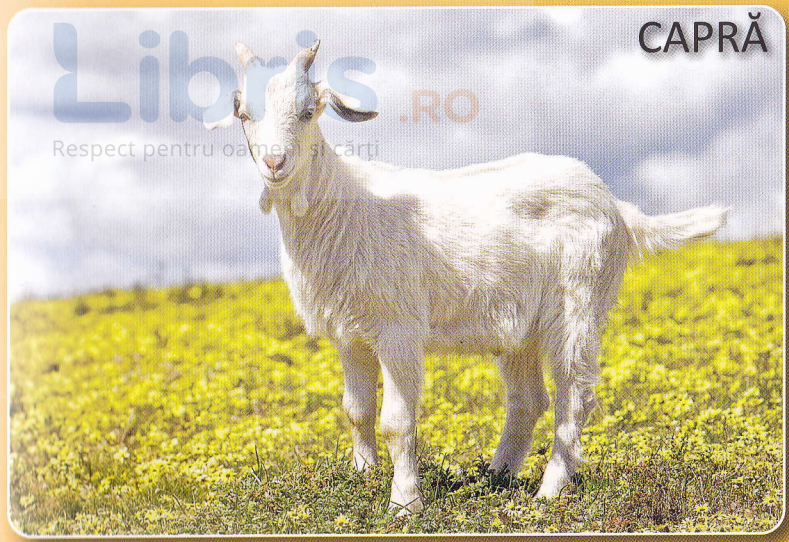

Libris.RO
Respect pentru oameni și cărți

Libris.ro
Respect pentru oameni și cărți