copilul meu!

VISUL UNEI MAME

ÎMPREUNĂ CU KATHRYN CRISTALDI

ILUSTRAȚII JAIME KIM

TRADUCERE DIN ENGLEZĂ DE
DOMNICA DRUMEA

panda

Înainte să te naști,
Înainte să fii,
Un cântec de iubire-am visat

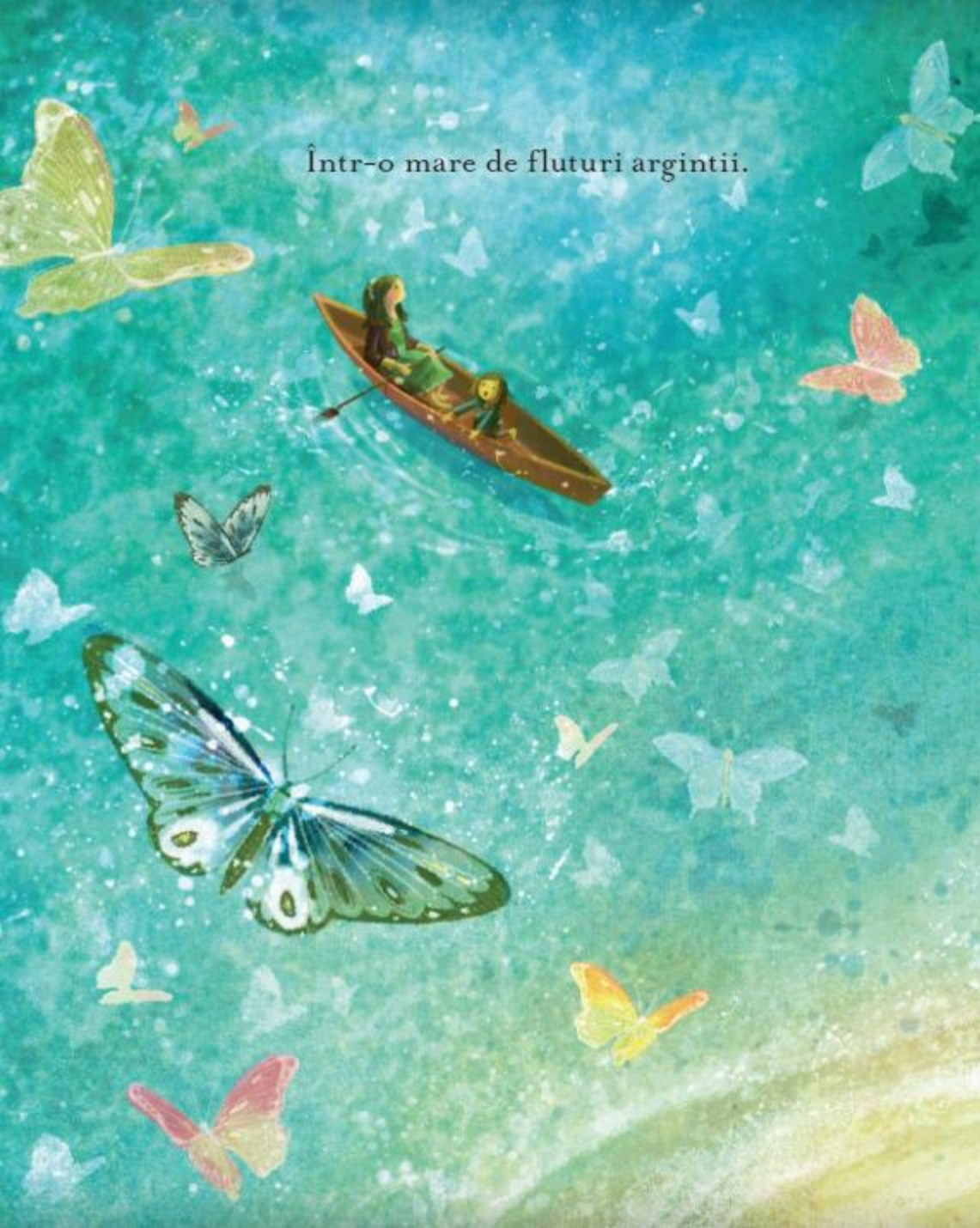

Într-o mare de fluturi argintii.

Iar apele atunci
Mi-au șoptit la ureche
Speranțe și visuri pentru Tine,
Iubirea mea fără pereche.

Fie ca pașii tăi să calce
Pe cărări neumblate,
Prin nisipuri și valuri
Să le afle pe toate.

Dar dacă te vor copleși
Talazuri, furioasele ape,

Fii curajos, copilul meu,
Căci îți voi fi aproape.

Înainte să te naști,
Înainte să vii la mine,
Un cântec de iubire-am visat,
Lângă un copac fermecat,
cu buline.